

Caritas-Emstor-Werkstätten
Werkstatt für behinderte Menschen

Caritasverband Rheine e.V.

Hauptwerkstatt
Edisonstraße 10
48432 Rheine
Tel. 05971 791120

Abteilung für psychisch behinderte Menschen
Stolbergstraße 9 - 11
48429 Rheine
Tel. 05971 991266

Außenstelle Birkenallee
Birkenallee 151
48432 Rheine
Tel. 01520 8991528

Radstation
Am Hauptbahnhofe 6
48431 Rheine
Tel. 05971 162903

Kaffeehaus an der Bönekerskapelle
**Caritas-Integrationsbetrieb für behinderte und
benachteiligte Menschen gGmbH**
Herrenschreiberstraße 17
48431 Rheine
Tel. 05971 984036

© Caritas-Emstor-Werkstätten (WfbM) 2013

Caritas-Emstor-Werkstätten

Werkstatt für behinderte Menschen (WfbM)

**Betriebliche Bildung
und
Arbeitsbegleitende
Maßnahmen**



caritas rheine

... weil es um Menschen geht.

Liebe Beschäftigte der Caritas-Emstor-Werkstätten,

hier ist die aktuelle Ausgabe des Kataloges der begleitenden Maßnahmen in den Caritas-Emstor-Werkstätten (WfbM), Rheine.

Neben der Arbeit in der Werkstatt gibt es bei uns noch viele zusätzliche Angebote.

In diesem Heft sind alle Maßnahmen zu finden.

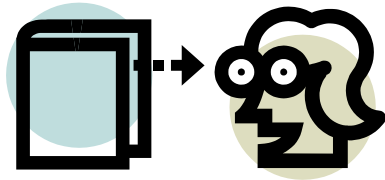

Jeder Beschäftigte kann an **2 regelmäßigen Maßnahmen** während der Arbeitszeit teilnehmen.

Die Anmeldung erfolgt beim Gruppenleiter oder beim Sozialen Dienst.

Bei Fragen, Wünschen oder Anregungen wendet euch bitte an

Reinhild Wedig
Sozialer Dienst
Hauptwerkstatt
Edisonstraße
Tel. 7911212

Wolfgang Sauer
Sozialer Dienst
Abteilung
Stolbergstraße
Tel. 991277

Therapeutische Maßnahmen

Nach ärztlicher Verordnung oder fachärztlicher Empfehlung gibt es die Möglichkeit - soweit räumliche Kapazitäten zur Verfügung stehen - während der Arbeitszeit therapeutische Angebote in den Räumen der Werkstatt wahrzunehmen.

Dieses umfasst Maßnahmen der

- Krankengymnastik/
Physiotherapie
- Ergotherapie
- Ambulante Autismustherapie
- und andere, nach vorheriger
Absprache

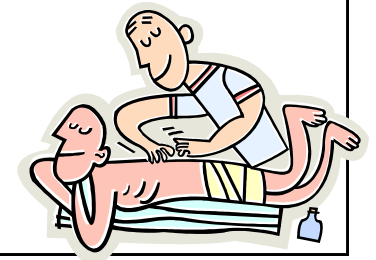

Gruppen-Bildungszeit

Jeder Arbeitsgruppe der Werkstatt stehen im Jahr 16 Stunden für die sogenannte „Gruppen-Bildungszeit“ zur Verfügung.

Diese Zeit kann von der Arbeitsgruppe genutzt werden für gemeinsame Aktivitäten, wie z.B. der Besuch von kulturellen Veranstaltungen, Museums- und Ausstellungsbesuche, Städtetouren, gemeinsame Essen etc.

Die Gestaltung der Gruppen-Bildungszeit liegt in der Verantwortung der Gruppenleiter.

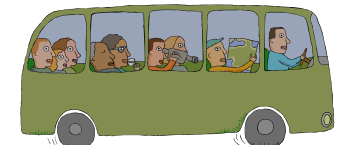

C14 Walking Stolbergstraße

Was? In diesem Kurs werden alle angesprochen, die wieder etwas für ihre Gesundheit und Kondition tun wollen. Walking ist eine Ausdauersportart, bei der wir uns gehend, mit oder ohne Hilfe von zwei Stöcken, im Rhythmus fortbewegen. Beim Nordic-Walking mit Stöcken werden die Muskeln im Oberkörper zusätzlich trainiert.

Schlüsselkompetenzen:

- Mobilität
- Körperliche Ausdauer
- Belastbarkeit

Für wen? Für alle gefähigen Beschäftigten der Abteilung

Wo? Treffen Stolbergstraße, wir walken im Stadtpark

Wann? dienstags, 10:00 Uhr bis 12:00 Uhr

Wer leitet den Kurs? Michael Maibaum
Ralf Goris
Michael Hellmanns
Stolbergstraße
Tel. 8006971



Inhalt

A Betriebliche Bildung Seite

Ameise	5
Arbeitssicherheit	6
Erste-Hilfe	7
Fahrsicherheitstraining	8
Gehirnjogging	9
Hygieneschulung Küche	10
Lager- und Transportarbeiten	11
Lesen, Schreiben, Rechnen	12
Nähen	13
Produkt- und Hygieneschulung HW	14
Staplerschein	15

Maßnahmen zur Integration in den allgemeinen Arbeitsmarkt 16

B Persönliche Bildung

Blockflötenkurs	17
Fingeralphabet	18
Glaubensgespräch	19
Gruppe „LautStark“	20
„Kreatives Kochen und tolle Torten“	21
Kreativgruppe Stolbergstraße	22
Pedelec	23
Konzentrationstraining	24
Rhythmusgruppe	25
Scooter	26
Töpfern	27

Förder- und Betreuungsbereich	Seite 28
--------------------------------------	--------------------

C Sport und Bewegung

Breitensport 1	29
Breitensport 2	30
Breitensport 3	31
Breitensport 4	32
Fitness- und Bewegungstraining 1	33
Fitness- und Bewegungstraining 2	34
Fitness- und Bewegungstraining 3	35
Fußball	36
Orthopädische Rückenschule	37
Schwimmen	38
Sitztanz	39
Walking Edisonstraße 1	40
Walking Edisonstraße 2	41
Walking Stolbergstraße	42

Therapeutische Maßnahmen Gruppenbildungszeit	43
---	----

Adressen	44
----------	----

C13 Walking Edisonstraße 2

Was? Dieses Angebot richtet sich an Beschäftigte, die gut zu Fuß sind und sich gerne in einer Gruppe sportlich in der freien Natur bewegen.

Schlüsselkompetenzen:

- Ausdauer und Belastbarkeit
- Verhalten in der Gruppe
- Selbsteinschätzung
- Mobilität
- Pünktlichkeit



Die Teilnehmer sollten geeignete Kleidung und angemessene Schuhe tragen.

Für wen? Beschäftigte der Hauptwerkstatt

Wo? Treffpunkt: Eingangsbereich Hauptwerkstatt, Edisonstraße

Wann? montags 14:00 Uhr - 15:00 Uhr

Wer leitet den Kurs?	Maria Mers Textil Hauptwerkstatt Tel. 7911251	B. Wellbrock-Tusche BBB Hauptwerkstatt Tel. 7911273
-----------------------------	--	--

C12 Walking Edisonstraße 1

Was? Dieser Kurs ist für alle, die gern in der freien Natur laufen. Die Laufstrecke beträgt ca. 2,5 km und ist auch für Ungeübte geeignet.

Schlüsselkompetenzen:

- Ausdauer,
- Belastbarkeit
- Mobilität
- Räumliche Orientierung

Die Teilnehmer sollten geeignete Kleidung und angemessene Schuhe tragen.

Für wen? Beschäftigte der Hauptwerkstatt

Wo? Treffpunkt: Eingangsbereich Hauptwerkstatt, Edisonstraße

Wann? mittwochs von 14:00 Uhr – 15:00 Uhr

Wer leitet den Kurs?	Rita Johnen FBB Hauptwerkstatt Tel. 7911235	Andre Krühler FBB Hauptwerkstatt Tel. 7911231
-----------------------------	--	--



A1 „Ameise“ -Elektrohubwagen-

Was? Die Theorie beinhaltet die Erarbeitung wichtiger innerbetrieblicher Verkehrsregeln und die Einführung in Zeichen und Symbole des Sicherheits- und Gesundheitsschutzes.

Die Praxis beinhaltet fahren, stapeln und beladen von Waren mit der Ameise. Der sichere Umgang beim Einlagern und beim Be- und Entladen von Waren wird vermittelt.

Schlüsselkompetenzen

- Auffassungsgabe
- Merkfähigkeit
- Arbeitsausführung / Arbeitsqualität

Für wen? Beschäftigte, die schon als Transportarbeiter tätig waren

Wo? Hauptstelle, Edisonstraße

Wann? auf Anfrage

Wer leitet den Kurs? Jörg Herbring
Sicherheitsbeauftragter
Edisonstraße
Tel. 7911245

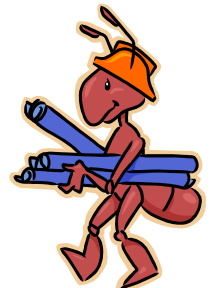

A2 Arbeitssicherheit

Was? In dieser Schulung werden mögliche Gefahren am Arbeitsplatz aufgezeigt.

Es wird vermittelt, wie diese Gefahren erkannt werden und wie Arbeitsunfälle vermieden werden können.

Schlüsselkompetenzen

- Auffassungsgabe
- Konzentrationsvermögen
- Merkfähigkeit

Für wen? alle Beschäftigten

Wo? in den jeweiligen Werkstätten

Wann? jährlich
Die Termine werden in den Gruppen mitgeteilt.

Wer leitet den Kurs? Jörg Herbring
Sicherheitsbeauftragter
Edisonstraße
Tel. 7911245



C11 Sitztanz

Was? Tanzen macht Freude und es funktioniert im Sitzen genauso gut wie auf zwei Beinen. Ob alte Walzermelodien oder bekannte Schlager, zu allem wird in der Gruppe getanzt.

Schlüsselkompetenzen:

- Konzentration
- Mobilität
- Antrieb
- Auffassungsgabe
- Verhalten in der Gruppe



Für wen? Beschäftigte der Hauptwerkstatt

Wo? Hauptwerkstatt, Edisonstraße, Turnhalle

Wann? montags von 15:00 Uhr - 15:35 Uhr,
wöchentlich

Wer leitet den Kurs?	Claudia Klüssendorff Sozialer Dienst Edisonstraße Tel. 79112331	Claudia Greiwe Textil Edisonstraße Tel. 7911252
-----------------------------	--	--

C10 Schwimmen

Was? Bei dieser Maßnahme steht der Spaß an der Bewegung im Wasser im Vordergrund. Schwimmer und Nichtschwimmer werden im Hallenbad von den Betreuern begleitet. Für leistungsorientierte Schwimmer bieten wir ein Wettkampftraining für die Einzel – und Staffelwettbewerbe bei den „Bethel Athletics“ an.

Schlüsselkompetenzen

- Körperwahrnehmung
- Bewegungsfähigkeit
- Ausdauer
- Belastbarkeit

Für wen? Beschäftigte aller Bereiche

Wo?

Hallenbad Rheine

Wann? freitags, 11:15 Uhr - 11:45 Uhr,
Abfahrt Bus 10:45 Uhr von der
Hauptwerkstatt
2 Gruppen, je 14-tägig

Wer leitet den Kurs? Silke Albers
Simon Dieckmann
Ralf Miethe
Tel. 7911233



A3 Erste-Hilfe

Was? Im Erste-Hilfe-Kurs geht es um das richtige Verhalten bei Notfällen. Erlernt werden lebensrettende Maßnahmen, wie die Atemkontrolle, Wiederbelebung, die stabile Seitenlage und die Stillung von Blutungen.

Schlüsselkompetenzen

- Verhalten in Stresssituationen
- Auffassungsgabe
- Merkfähigkeit

Für wen? Beschäftigte aus allen Bereichen, jeweils 2 Beschäftigte aus jeder Gruppe sollten als Ersthelfer ausgebildet werden.

Wo? Edisonstraße oder Stolbergstraße
Konferenzräume

Wann? alle 2 Jahre

Wer leitet den Kurs? Johanniter Unfall-Hilfe

Anprechpartner
Reinhild Wedig
Sozialer Dienst
Edisonstraße
Tel. 7911212

Wolfgang Sauer
Sozialer Dienst
Stolbergstraße
Tel. 991277



A4 Fahrsicherheitstraining mit dem Fahrrad oder dem Mofa

Was? Gesund und sicher mit dem Zweirad unterwegs. In der Theorie werden die wichtigen Verkehrsregeln für Radfahrer, insbesondere Vorfahrt und Abbiegen, erarbeitet. In der Praxis wird das Abbiegen und das Fahren durch einen Parcours geübt.

Schlüsselkompetenzen

- Mobilität
- Räumliche Orientierung
- Auffassungsgabe

Für wen? alle Zweiradfahrer (Fahrrad- und Mofafahrer)

Wo? Hauptwerkstatt, Edisonstraße

Wann? auf Anfrage
Dauer zweimal ca. 3 ½ Stunden

Wer leitet den Kurs? Herr Niemann vom „Forum Fahrsicherheit“,

Ansprechpartner
Jörg Herbring
Sicherheitsbeauftragter
Edisonstraße
Tel. 7911245

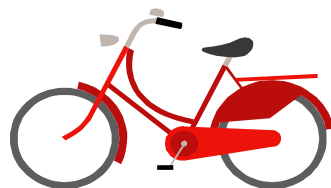

C9 Orthopädische Rückenschule

Was? Durch das Erkennen von rüchenschädigenden Verhaltensweisen und das Erlernen von rückenfreundlichen Verhaltensweisen wird aktiv Rückenschäden vorgebeugt. Mit Kräftigungs- und Dehnungsübungen wird die gesamte Wirbelsäule gestärkt.

Achtung! Der Kurs kostet ca. 85 €, die bei Kursbeginn bar bezahlt werden müssen. Bei regelmäßiger Teilnahme und nach Rücksprache mit der Krankenkasse können die Kosten von dieser erstattet werden.

Für wen? Alle Beschäftigten

Wo? Hauptwerkstatt, Edisonstraße, Turnhalle

Wann? donnerstags, 11:00 Uhr – 12:00 Uhr
10 Termine

Wer leitet den Kurs? Paul Becker
Physiotherapeut

Ansprechpartner
Reinhild Wedig
Sozialer Dienst
Edisonstraße
Tel. 7911212



C8 Fußball

Was? Unsere Fußballmannschaft spielt in der Regionalliga 1 Westfalen des Behinderten-Sportverbandes NW e.V. Jedes Jahr finden regelmäßig 4 Spieltage und Turniere statt. Nicht nur Erfolg, sondern auch Spaß und Freude stehen im Mittelpunkt dieser Maßnahme.

Schlüsselkompetenzen

- Grobmotorische Befähigung
- Feinmotorische Befähigung
- Belastbarkeit
- Kooperationsfähigkeit
- Mobilität



Für wen? alle Beschäftigten

Wo? Im Sommer auf dem Fußballplatz an der Edisonstraße und im Winter in der Sporthalle in Rodde

Wann? mittwochs, 14:00 Uhr - 15:30 Uhr
14-tägig, gerade Kalenderwoche

Wer leitet den Kurs? Daniel Hindriks
Christian Ransmann
Berufsbildungsbereich FBB
Edisonstraße
Tel. 79112334



A5 Gehirn-Jogging

Was? Nicht nur der Körper braucht Bewegung, auch das Gedächtnis muss regelmäßig trainiert und gefördert werden. Das Kurz- und das Langzeitgedächtnis werden in diesem Kurs mit Spielen und Übungen geschult. Hierbei stehen der Spaß und das gemeinsame Erleben in der Gruppe im Vordergrund!

Schlüsselkompetenzen

- Sprachvermögen
- Konzentrationsvermögen
- Merkfähigkeit
- Auffassungsgabe
- Kooperationsfähigkeit

Für wen? Beschäftigte der Abteilung, Stolbergstraße

Wo? Konferenzraum, Stolbergstrasse

Wann? freitags von 10:30 Uhr - 11:15 Uhr

Wer leitet den Kurs? Wolfgang Sauer
Sozialer Dienst
Stolbergstraße
Tel. 991277

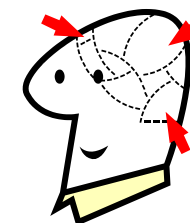

A6 Hygieneschulung Küche

Was? Fortbildung zum Thema:
„Infektionsschutzgesetz und Hygiene in der Küche und in den Verteilerküchen“
In der Schulung wird z.B. über das richtige Desinfizieren der Hände und über Hygienebedingungen, die in der Küche eingehalten werden müssen, gesprochen.

Schlüsselkompetenzen

- Merkfähigkeit
- Auffassungsgabe
- Arbeitsausführung / Arbeitsqualität

Für wen? Beschäftigte, die in der Küche oder den Verteilerküchen arbeiten.

Wo? Konferenzraum in der Hauptwerkstatt oder in der Stolbergstraße

Wann? 1 x jährlich und nach Bedarf

Wer leitet den Kurs? Firma Dr. Weigert, Herr Freiberg

Ansprechpartner
Monika Kuhmann
Küche Hauptwerkstatt
Tel. 7911219



C7 Fitness- und Bewegungstraining 3

Was? Koordinations-, Balance- und Bewegungstraining wird angeboten mit anschließenden Entspannungseinheiten.

Schlüsselkompetenzen

- Bewegungsfähigkeit
- Balance und Gleichgewicht halten
- Ausdauer
- Körperliche Belastbarkeit
- Entspannung genießen

Für wen? Beschäftigte des Förder- und Betreuungsbereiches

Wo? Hauptwerkstatt, Edisonstraße, Turnhalle

Wann? montags von 14:15 Uhr – 15:15 Uhr, wöchentlich

Wer leitet den Kurs? Monika Thiering Tel. 7911231
Marianne Veerkamp Tel. 7911233

Förder- und
Betreuungsbereich
Edisonstraße

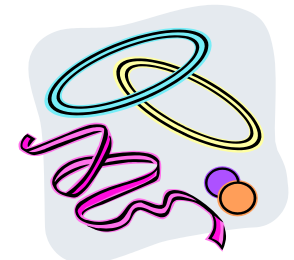

C6 Fitness- und Bewegungstraining 2

Was? Bewegungserfahrungen für Beschäftigte mit schweren geistigen und/oder motorischen Behinderungen. Einfache Übungen und Bewegungsspiele in der Gruppe mit anschließendem Entspannungsangebot.

Schlüsselkompetenzen

- Bewegungsfähigkeit
- räumliche Orientierung
- Körperliche Belastbarkeit
- Ausdauer
- Entspannung genießen



Für wen? Beschäftigte des Förder- und Betreuungsbereiches

Wo? Hauptwerkstatt, Edisonstraße Turnhalle

Wann? donnerstags von 08:15 Uhr – 09:00 Uhr, wöchentlich

Wer leitet den Kurs? Heinz Esders Tel. 7911232
Simon Dieckmann Tel. 7911234

Förder- und Betreuungsbereich
Edisonstraße

A7 Lager- und Transportarbeiten

Was? Vermittelt wird der sichere Umgang mit Transportmitteln und das Verstehen und Umsetzen von Zeichen und Symbolen des Sicherheits- und Gesundheitsschutzes.

Es erfolgen praktische Übungen mit Transporthilfsmitteln wie Hubwagen, Sackkarre, Plattenwagen, Transportwagen etc. und ein Begehen des Lagers.

Schlüsselkompetenzen

- Auffassungsgabe
- Arbeitsausführung /Arbeitsqualität

Für wen? Alle Beschäftigten, die Lager- und Transportarbeiten erledigen

Wo? Hauptwerkstatt, Edisonstraße oder Abteilung, Stolbergstraße

Wann? Auf Anfrage

Wer leitet den Kurs? Jörg Herbring
Sicherheitsbeauftragter
Edisonstraße
Tel. 7911245



A8 Lesen, Schreiben, Rechnen

Was? Dieser Kurs ist für alle, die ihre Fähigkeiten im Lesen, Schreiben oder Rechnen verbessern wollen. Durch individuelle Anleitung werden Fähigkeiten für die Arbeit und den praktischen Alltag gefördert. Es gibt mehrere Kurse für verschiedene Leistungsstufen.



Schlüsselkompetenzen

- Lesen, Schreiben, Rechnen
- Zahlen, Zählen
- Sprach-, Ausdrucksvermögen
- Auffassungsgabe
- Konzentrationsfähigkeit

Für wen? Beschäftigte aller Werkstätten

Wo? Hauptwerkstatt Edisonstraße
Abteilung, Stolbergstraße und
Birkenallee

Wann? mehrere Kurse, wöchentlich

Wer leitet den Kurs? Rita Rupsch

Ansprechpartner
Reinhild Wedig
Sozialer Dienst
Edisonstraße
Tel. 7911212

Wolfgang Sauer
Sozialer Dienst
Stolbergstraße
Tel. 991277

C5 Fitness- und Bewegungstraining 1

Was? Wir bieten Bewegungs- und Koordinationsübungen auf einfachem Niveau mit anschließenden Entspannungseinheiten.

Schlüsselkompetenzen

- Bewegungsfähigkeit
- Räumliche Orientierung
- Körperliche Belastbarkeit
- Ausdauer
- Entspannung genießen

Für wen? Beschäftigte des Förder- und Betreuungsbereiches

Wo? Hauptwerkstatt, Edisonstraße, Turnhalle

Wann? dienstags von 14:15 Uhr – 15:15 Uhr,
wöchentlich

Wer leitet den Kurs? Bianca Hempel Tel. 7911232
Ralf Miethe Tel. 7911233

Förder- und
Betreuungsbereich
Edisonstraße



C4 Breitensport 4

Was? Breitensport bedeutet soviel wie „Freude am Spiel und Spaß an der Bewegung“. Ziel ist es, das sportliche Können zu verbessern und die Gesundheit zu erhalten.

Schlüsselkompetenzen

- Räumliche Orientierung
- Körperliche Belastbarkeit
- Ausdauer
- Teamfähigkeit

Für wen? Beschäftigte der Hauptwerkstatt

Wo? Hauptwerkstatt, Edisonstraße, Turnhalle

Wann? mittwochs von 10:45 Uhr – 11:45 Uhr, 14-tägig, ungerade Kalenderwoche

Wer leitet den Kurs? Werner Proen
Textil-Verpackung
Edisonstraße
Tel. 7911252



A9 Nähen für Anfänger

Was? Dieser Kurs ist für alle, die das Nähen erlernen möchten. Es sind keine Vorkenntnisse erforderlich. Es wird der Umgang mit der Nähmaschine erlernt, einfache Nähte durchgeführt und evtl. ein einfaches Teil angefertigt.

Schlüsselkompetenzen

- Konzentrationsfähigkeit
- Auffassungsgabe
- Arbeitsausführung/Arbeitsqualität
- Kontakt zu Fachkräften
- Feinmotorische Befähigung mit Werkzeuggebrauch

Für wen? Beschäftigte der Hauptwerkstatt
1 Person

Wo? Gruppe Wendt

Wann? montags von 10:30 Uhr – 11:30 Uhr
jeweils 6 x 1 Stunde

Wer leitet den Kurs? Eva Wendt
Textil Hauptwerkstatt
Edisonstraße
Tel. 7911250



A10 Produkt- und Hygieneschulung Hauswirtschaft

Was? Die Schulung informiert über Reinigungsmittel und Reinigungsutensilien, Arbeitsschutz- und Hygienevorschriften, Haut- und Handpflege und richtiges Heben und Tragen.

Schlüsselkompetenzen

- Merkfähigkeit
- Auffassungsgabe
- Arbeitsausführung / Arbeitsqualität

Für wen? Beschäftigte der Hauswirtschaftsgruppen aller Bereiche

Wo? Konferenzraum in der Hauptwerkstatt

Wann? 1 x jährlich

Wer leitet den Kurs? Irmgard Känsbock
Hauswirtschaft Hauptwerkstatt
Edisonstraße
Tel. 7911262

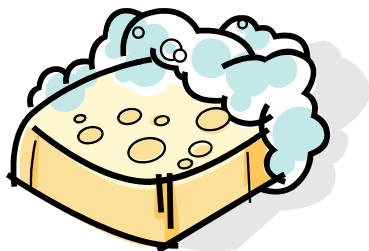

C3 Breitensport 3

Was? Breitensport bedeutet soviel wie „Freude am Spiel und Spaß an der Bewegung.“ Ziel ist es, das sportliche Können zu verbessern und die Gesundheit zu erhalten. Wir spielen im Team verschiedene Spiele wie Fußball oder Hockey.

Schlüsselkompetenzen

- Räumliche und zeitliche Orientierung
- Körperliche Belastbarkeit
- Ausdauer
- Verhalten in der Gruppe

Für wen? Beschäftigte der Hauptwerkstatt

Wo? Hauptwerkstatt, Edisonstraße, Turnhalle

Wann? mittwochs von 14:30 Uhr - 15:30 Uhr,
14-tägig, ungerade Kalenderwoche

Wer leitet den Kurs? Manfred Gehring
Berufsbildungsbereich
Edisonstraße
Tel. 7911272



C2 Breitensport 2

Was? Dieser Kurs bietet sportliche Aktivitäten, die der körperlichen Fitness, dem Ausgleich von Bewegungsmangel sowie dem Spaß am Sport dienen. Gymnastische Übungen, Ballspiele, Übungen mit dem „Flexi-Bar“, Koordinationsspiele und Übungen mit dem Schwungtuch werden angeboten.

Schlüsselkompetenzen

- Mobilität
- Belastbarkeit
- Ausdauer
- Auffassungsgabe
- Konzentration
- Selbsteinschätzung

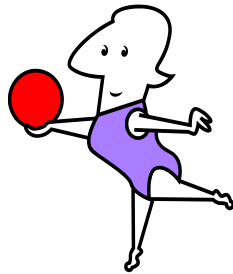

Für wen? Beschäftigte der Hauptwerkstatt, Edisonstraße

Wo? Hauptwerkstatt, Edisonstraße, Turnhalle

Wann? mittwochs von 14:30 Uhr - 15:30 Uhr, 14-tägig, gerade Kalenderwoche

Wer leitet den Kurs? Irmgard Känsbock
Hauswirtschaft
Edisonstraße
Tel. 7911262

A11 Staplerschein

Was? In der Theorie werden die Sicherheitsvorschriften und die Gerätetechnik (z.B. die Standsicherheit eines Gabelstaplers, verschiedene Stapler-Antriebsarten) erklärt. In der praktischen Ausbildung geht es um einfache Fahrübungen mit dem Stapler und es werden Aufnehmen, Transportieren, Absetzen und Stapeln von Lasten mit einem Gabelstapler geübt. Vorher muss in einer ärztlichen Untersuchung nachgewiesen werden, dass die Teilnehmer gesund genug sind, einen Gabelstapler fahren zu können.

Für wen? Beschäftigte, die mit Lager- und Transportarbeiten vertraut sind

Wo? wird mitgeteilt

Wann? auf Anfrage

Wer leitet den Kurs? Ansprechpartner
Wolfgang Sauer
Sozialer Dienst
Fachkraft für
Übergangsförderung
Tel. 991277



Maßnahmen zur Integration in den allgemeinen Arbeitsmarkt

Die Caritas-Emstor-Werkstätten (WfbM) bieten qualifizierten Beschäftigten Unterstützung zur Eingliederung in den allgemeinen Arbeitsmarkt.

- Qualifizierungsmaßnahmen
- Vermittlung und Begleitung von Praktika
- Vermittlung und Begleitung von Außenarbeitsplätzen
- Arbeitserprobungen
- Beratung bei Fragen zur Vermittlung

In Zusammenarbeit mit dem
Integrationsfachdienst IFD
- Lernen fördern -



Ansprechpartner
Wolfgang Sauer
Sozialer Dienst
Fachkraft für
Übergangsförderung
Stolbergstraße / Birkenallee
Tel. 01520 8991528



C1 Breitensport 1

Was? Dieser Kurs ist für alle stärkeren Beschäftigten der gesamten Werkstatt. In den Wintermonaten spielen wir Badminton, Basketball, Hockey und Völkerball in der Sporthalle/Rodde. In den Sommermonaten machen wir Leichtathletik auf dem Rasen der Werkstatt und nehmen an Wettkämpfen teil.

Schlüsselkompetenzen

- Ausdauer
- Konzentrationsfähigkeit
- Auffassungsgabe
- Teamfähigkeit



Für wen? Beschäftigte der Caritas-Emstor-Werkstätten

Wo? Sommermonate Edisonstraße,
Wintermonate Sporthalle/Rodde

Wann? dienstags von 13:30 Uhr - 15:00 Uhr,
14-tägig, ungerade Kalenderwoche

Wer leitet den Kurs?

Karsten Dahlke	Holger Grummich
Textil Edisonstraße	Metall Edisonstr.
Tel. 7911251	Tel. 7911246

Förder- und Betreuungsbereich FBB

Unser Förder- und Betreuungsbereich an der Edisonstraße bietet eine Vielzahl speziell auf die Bedürfnisse der Beschäftigten abgestimmte begleitende Maßnahmen.

Spiritualitätsrunde Bällebad

Fußballstammtisch Kreativgruppe Holz

Trommeln Kochen Tanzen

Klangmassage Trampolin Einkaufen

Snoezelen Singkreis Zeitungsrunde

Backen Walken Gesellschaftsspiele

Vorlesekreis Klangschalenmeditation

Ansprechpartner
Rita Johnen
Bereichsleiterin
Förder- und Betreuungsbereich
Tel. 7911235



B1 Blockflötenkurs

Was? In dem Kurs geht es um das Erlernen von Noten und des Blockflötenspiels und das gemeinsame Musizieren in der Gruppe.

Es werden 3 verschiedene Kurse, je nach Kenntnisstand, angeboten.

Schlüsselkompetenzen

- Kooperationsfähigkeit
- Konzentrationsfähigkeit
- Auffassungsgabe
- Merkfähigkeit

Für wen? Beschäftigte aller Bereiche

Wo? Hauptwerkstatt, Edisonstraße
Schulungsraum

Wann? mittwochs vormittags
wöchentlich

Wer leitet den Kurs? Anni Schröder
Ansprechpartner
Reinhild Wedig
Sozialer Dienst, Edisonstraße
Tel. 7911212



B2 Fingeralphabet

Was? Das Fingeralphabet ist ein Teil der Gebärdensprache. Es ermöglicht Schwerhörigen oder Menschen, die überhaupt nicht hören, eine andere Form der Kommunikation. Bei dieser Maßnahme erlernen die Teilnehmer das Fingeralphabet anhand vieler praktischer Übungen.

Schlüsselkompetenzen

- Auffassungsgabe
- Konzentrationsfähigkeit
- Merkfähigkeit

Für wen? Beschäftigte aller Bereiche
Die Teilnehmer müssen lesen und schreiben können.

Wo? Konferenzraum der Hauptwerkstatt,
Edisonstraße

Wann? auf Anfrage

Wer leitet den Kurs? Ralf Mieth
Förder- und
Betreuungsbereich
Edisonstraße
Tel. 7911233

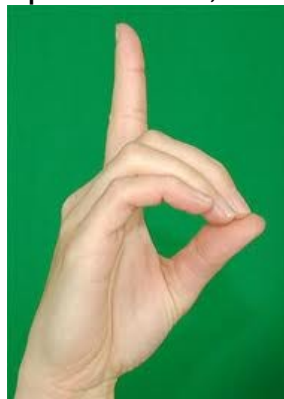

B 11 Töpfern

Was? Unter fachgerechter Anleitung können die grundlegenden Techniken des Töpfern erlernt werden. Aus dem weichen und individuell modellierbaren Ton können Gebrauchsgegenstände oder Dekorationsobjekte für alle Jahreszeiten hergestellt werden.

Schlüsselkompetenzen

- Konzentration
- Arbeitsausführung / Arbeitsqualität
- Selbsteinschätzung

Für wen? Beschäftigte der Berufsbildungsbereiche
der Hauptwerkstatt

Wo? Berufsbildungsbereich
der Hauptwerkstatt, Edisonstraße

Wann? montags, 8:00 Uhr – 12:00 Uhr,
zwei Gruppen, wöchentlich

Wer leitet den Kurs? Monika Athmer
Ansprechpartner
Beate Wellbrock-Tusche
Berufsbildungsbereich
Edisonstraße
Tel. 7911273



B10 Scooterkurs

Was? Dieser Kurs ist für all die geeignet, die in der Benutzung von Zweirädern und Dreirädern eingeschränkt sind, aber trotzdem weiterhin unabhängig von anderen am Straßenverkehr teilnehmen möchten.

Es erfolgen Einweisungen in die Fahrzeugtechnik, der individuelle Größenanpassung und es folgt ein Fahrtraining.

Schlüsselkompetenzen

- Mobilität
- Räumliche Orientierung

Für wen? Beschäftigte aller Bereiche

Wo? Radstation am Bahnhof

Wann? auf Anfrage

Wer leitet den Kurs? Siegfried Mau
Radstation
Tel. 162903

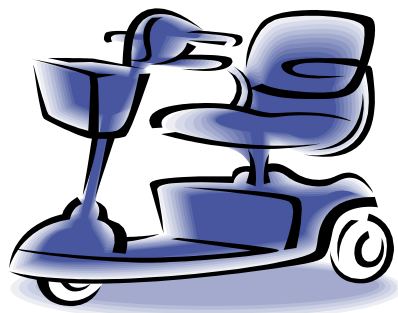

B3 Glaubensgespräch

Was? Europa ist überwiegend durch den christlichen Glauben geprägt. Jedoch gibt es viele Fragen bei uns Christen, die wir in gemeinsamen Gesprächen erörtern können.

Schlüsselkompetenzen

- Fähigkeiten, Vorgänge in seiner Umwelt zu beurteilen, reflektieren und zu äußern
- Fähigkeit, Verhaltensregeln zu beachten
- Lesen

Für wen? Beschäftigte der Abteilung Stolbergstraße

Wo? Konferenzraum Stolbergstraße

Wann? montags, 13:45 Uhr - 14:30 Uhr
14-tägig, ungerade Kalenderwoche

Wer leitet den Kurs? Michael Maibaum
Diakon
Montage und Verpackung
Stolbergstraße
Tel. 8006974



B4 Gruppe „LautStark“

Was? In der Gruppe LautStark werden gemeinsame Liedstücke eingeprobt. Je nach Neigung wird gesungen oder Gitarre bzw. Bass gespielt. Auch eine musikalische Begleitung am Schlagzeug oder am Keyboard können gemeinsam geübt werden.

Schlüsselkompetenzen

- Merkfähigkeit
- Gefühlsstabilität
- Teamfähigkeit, Verhalten in der Gruppe
- Sprach-, Ausdrucksvermögen

Für wen? Beschäftigte, die Freude daran haben, das Musizieren zu üben

Wo? Turnhalle, Hauptwerkstatt, Edisonstraße

Wann? donnerstags, 14:30 Uhr - 15:30 Uhr, 14-tägig

Wer leitet den Kurs? August Beckmann
Monika Kuhmann
Jörg Rademacher

Ansprechpartner
Jörg Rademacher
Berufsbildungsbereich FBB
Tel. 79112334



B9 Rhythmusgruppe

Was? Wer Freude daran hat, zu singen (vielleicht sogar mal in ein Mikrofon) oder ein Instrument zu spielen, der ist hier genau richtig! Wir singen gemeinsam verschiedene Musikstücke und begleiten die Musikstücke mit Instrumenten.

Schlüsselkompetenzen

- Merkfähigkeit
- Antrieb
- Gefühlsstabilität
- Verhalten in der Gruppe
- Sprach-, Ausdrucksvermögen



Für wen? alle Beschäftigten

Wo? Turnhalle, Hauptwerkstatt, Edisonstraße

Wann? donnerstags, 14:30 Uhr - 15:30 Uhr
14-tägig, ungerade Kalenderwoche

Wer leitet den Kurs? Monika Kuhmann
Jörg Rademacher
August Beckmann

Tel. 7911242



B8 Konzentrationstraining

Was? Für viele Aufgaben in der Werkstatt ist Konzentrationsfähigkeit wichtig. In dieser Gruppe soll z. B. durch Puzzeln die Geduld und Konzentration gefördert werden. Auch die Augen-Hand-Koordination, Taktik, Geschick und vorausschauendes Vorgehen werden geschult.

Schlüsselkompetenzen

- Konzentrationsvermögen
- Feinmotorische Befähigung
- Ausdauer bei der Arbeit

Für wen? Beschäftigte der Hauptwerkstatt

Wo? Schulungsraum Edisonstraße

Wann? dienstags, 09:00 Uhr - 10:00 Uhr, wöchentlich

Wer leitet den Kurs? Karsten Dahlke
Textil Hauptwerkstatt
Edisonstraße
Tel. 7911251



B5 Kreatives Kochen und tolle Torten

Was? In diesem Kurs kochen wir gemeinsam leckere Gerichte und backen einfache Torten. Vor dem Kochen erstellen wir eine Einkaufsliste und kaufen ein. Alle hier erlernten Rezepte eignen sich natürlich zum Nachkochen zuhause und auch für den kleinen Geldbeutel.



Schlüsselkompetenzen

- Arbeitsplatzgestaltung
- Feinmotorische Befähigung mit Werkzeuggebrauch
- Lesen
- Umgang mit Geldwert
- Kontaktfähigkeit

Für wen? Beschäftigte der Abteilung, Stolbergstraße

Wo? Lehrküche Stolbergstraße

Wann? wird rechtzeitig bekannt gegeben
6 Termine, je 2 Stunden

Wer leitet den Kurs? Helga Kohne
Berufsbildungsbereich
Stolbergstraße
Tel. 8006973



B6 Kreativgruppe Stolbergstraße

Was? In dieser Gruppe können Techniken kreativer Gestaltung mit unterschiedlichen Materialien, wie z. B. Filz, Stein, Wolle oder Holz ausprobiert und Produkte hergestellt werden.

Schlüsselkompetenzen

- Ausdauer bei der Arbeit
- Feinmotorische Befähigung ohne Werkzeuggebrauch
- Feinmotorische Befähigung mit Werkzeuggebrauch
- Konzentrationsvermögen

Für wen? Beschäftigte der Abteilung, Stolbergstraße

Wo? Lehrküche Stolbergstraße

Wann? donnerstags, 14:00 Uhr - 15:45 Uhr

Wer leitet den Kurs? Gertrud Holle
Ansprechpartner
Wolfgang Sauer
Sozialer Dienst
Stolbergstraße
Tel. 991277



B7 Pedelec - Elektrofahrrad

Was? Der Kurs beinhaltet die Grundlagen der Benutzung von elektrischen Zweirädern. Es werden die Fähigkeiten in der Handhabung von Bedienelementen, das Führen des Fahrrades ohne Hilfe anderer im Straßenverkehr und die richtige Aufladung des Akkus vermittelt.

Schlüsselkompetenzen

- Mobilität
- Räumliche Orientierung
- Selbstständiges Arbeiten
- Auffassungsgabe
- Merkfähigkeit

Für wen? Beschäftigte aller Bereiche

Wo? Radstation am Bahnhof

Wann? auf Anfrage

Wer leitet den Kurs? Siegfried Mau
Radstation
Tel. 162903

